



**teethan®**

Digitale Analyse der dentalen Okklusion





## Was ist Teethan und wie funktioniert es

Teethan® ist ein innovatives Digitalinstrument, mit dem man auf einfache, schnelle und nicht invasive Weise die wissenschaftlichen Parameter der dentalen Okklusion messen kann.

Diese Informationen sind für einen Zahnarzt von großer Bedeutung und können mit herkömmlichen Mitteln nicht erfasst werden

Die Untersuchung dauert in etwa 3 Minuten, ist sicher und absolut schmerzfrei. Es werden vier kleine drahtlose Sonden an die Schläfen- und Kaumuskeln im Gesicht angelegt. Beim Patienten wird dann mehrmals die Bisslage seiner Zähne überprüft, wobei er die Zähne etwa 5 Sekunden lang zusammenpresst.

Es gibt keine Gegenanzeigen bei einer Teethan®-Untersuchung: Erwachsene, Kinder, schwangere Frauen und Personen mit Herzschrittmacher können sich ohne jegliches Risiko untersuchen lassen.

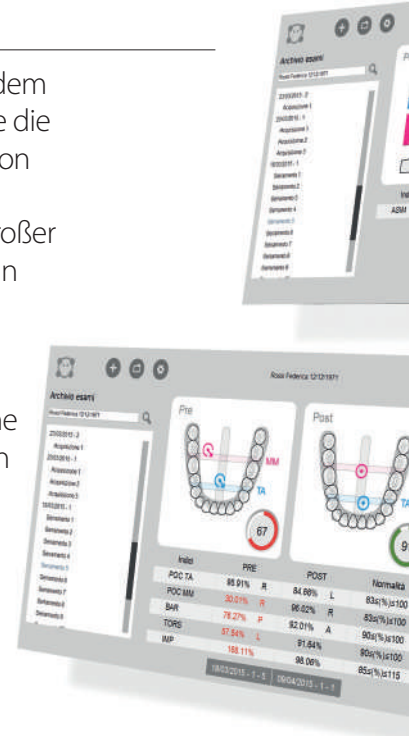

## Wozu dient Teethan

- Es ermöglicht eine objektive Beurteilung des okklusalen Zustands des Patienten
- Es erweitert die klinische Erfahrung mit quantitativen Daten und objektiven Messungen
- Es überwacht den Fortgang der Behandlung
- Es verhilft zu einer besseren Kommunikation mit dem Patienten
- Es schützt auf rechtlicher Ebene im Falle von Beanstandungen
- Es erhöht die Wirtschaftlichkeit Ihrer Praxis
- Es sorgt für einen besseren Dialog mit Physiotherapeuten und Therapeuten für Posturologie



## Der Beitrag von Teethan in der alltäglichen klinischen Praxis

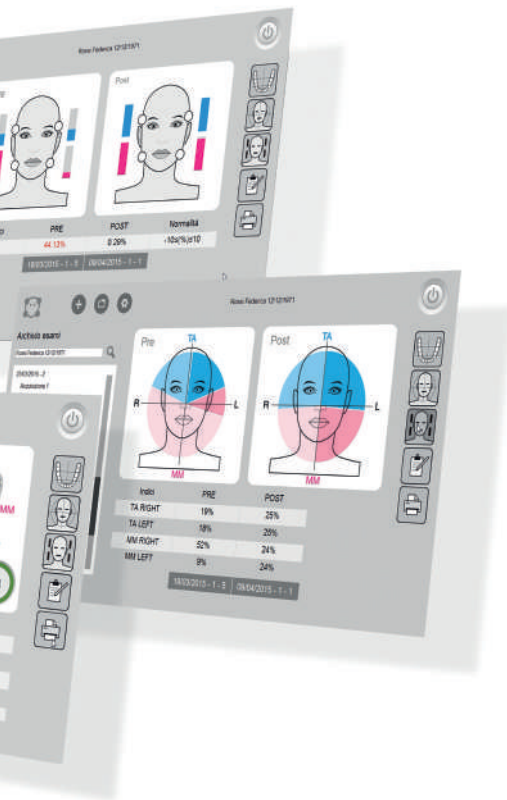

### Kompetenz

Mit Teethan erhält die zahnärztliche Kompetenz ein neues und besseres Niveau

*„Als erste Praxis in Deutschland sind wir mittlerweile über 7 Jahre in die Entwicklung des Produkts eingebunden und können uns den Praxisalltag ohne Teethan nicht mehr vorstellen. Teethan erhöht in allen Tätigkeitsbereichen die diagnostischen Möglichkeiten und sichert Behandlungsergebnisse in bisher nicht möglicher Art und Weise ab. Ebenso hat uns Teethan völlig neue Möglichkeiten in der wissenschaftlichen Dokumentation und Publikation eröffnet.“*

*Dr. Joachim Rosswag*

### Erstuntersuchung

Es verbessert die Diagnose und ermöglicht, sich mit fortschrittlicher Technologie hervorzuheben.

*„Teethan hilft mir, die erste zahnärztliche Untersuchung zu verbessern. Es bestärkt mich in meinem Wissen und erhöht meine Fähigkeit zur diagnostischen Einordnung des Patienten. Es ist für die Erstellung eines korrekten Behandlungsplans einfach unerlässlich.“*

*Dr. Antonino Cacioppo*

### Prothetische Rehabilitation

Es ist ein Leitfaden zur Wiederherstellung der Funktion des Patienten und hilft, die verschiedenen Problemfelder anzugehen.

*„Ich benutze Teethan als Kompass bei der prothetischen Rehabilitation, weil ich damit die Muskelarbeit des Patienten verstehen und die Lateralabweichungen feststellen kann: Es hilft mir bei der Differentialdiagnose und in allen Behandlungsstufen.“*

*Dr. Luca Ortensi*

### Bite und Okklusion

Es testet und funktionalisiert die Bites in Realzeit, überprüft Bisserrhöhungen oder eventuelle Okklusionsveränderungen.

*„Teethan bestärkt den Diagnoseverdacht und hilft mir bei der Problemlösung, bei Bisserrhöhungen, aber auch und vor allem bei der Gestaltung eines Bite.“*

*Dr. Onelio Banaio*

### Kieferorthopädie

Es überprüft die Erzielung einer ausgewogenen Okklusion und vermeidet Rückfälle.

*„Mit Teethan kann ich die Strukturen des stomatognathen Systems überwachen, um mit der Zeit eine stabile und ausgewogene Okklusion zu erzielen.“*

*Dr. Ettore Accivile*

### Gnathologie

Es analysiert die Muskelbestandteile dysfunktionaler Patienten und überprüft, ob der Patient die Behandlung verträgt.

*„Teethan hilft mir, viele Fragen zu beantworten: Habe ich die Okklusion korrekt ausbalanciert? Besteht die Gefahr einer Überlastung, die meine Arbeit oder die Zähne des Patienten beschädigt?“*

*Dr. Alessandro Nanussi*





**teethan®**

Stay balanced  
[www.teethan.com](http://www.teethan.com)

Teethan DE  
Rainer Lippe  
Dennhäuser Str. 60  
34134 Kassel

T: 0561 76698775  
M: 0171 9009044  
F: 0561 76698776

[www.teethan.com/de/](http://www.teethan.com/de/)  
[de@teethan.com](mailto:de@teethan.com)

Teethan® ist ein CE-Medizinprodukt.  
Teethan S.p.A. weist gemäß dem Rundschreiben des ital.  
Gesundheitsministeriums vom 28.03.2013 den Benutzer darauf hin,  
dass der Inhalt dieses Dokuments ausschließlich für  
Mitarbeiter des Gesundheitswesens bestimmt ist, nur zu  
Informationszwecken dient und nicht mit einer Werbung gleichzusetzen ist.

